

ESCALA 1:5000

Servidumbre de paso

Lote 1-A1

Certificado N° C-239-2014
El Servicio Agrícola y Ganadero certifica que los lotes resultantes y graficados en el presente plano, poseen una superficie igual o superior a 0.5 hectáreas, en consecuencia este certificado autoriza el uso de los lotes, en validación de los antecedentes de dominio y demarcación informados por el solicitante.
Jefe(a) Oficina Agrícola
[Firma]
11-12-2014

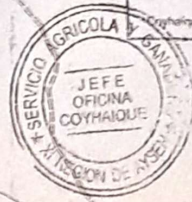

LOTE 1-A1a
Superficie : 33,78 ha

Juan Espinoza hoy
Abel Miranda Ruiz

Lote A

LOTE 1-A1g
Superficie : 6,47 ha

Lote 1-A1c

Lote 1-A1b

Lote 1-A2

Lago Thompson

Ubicación Predial

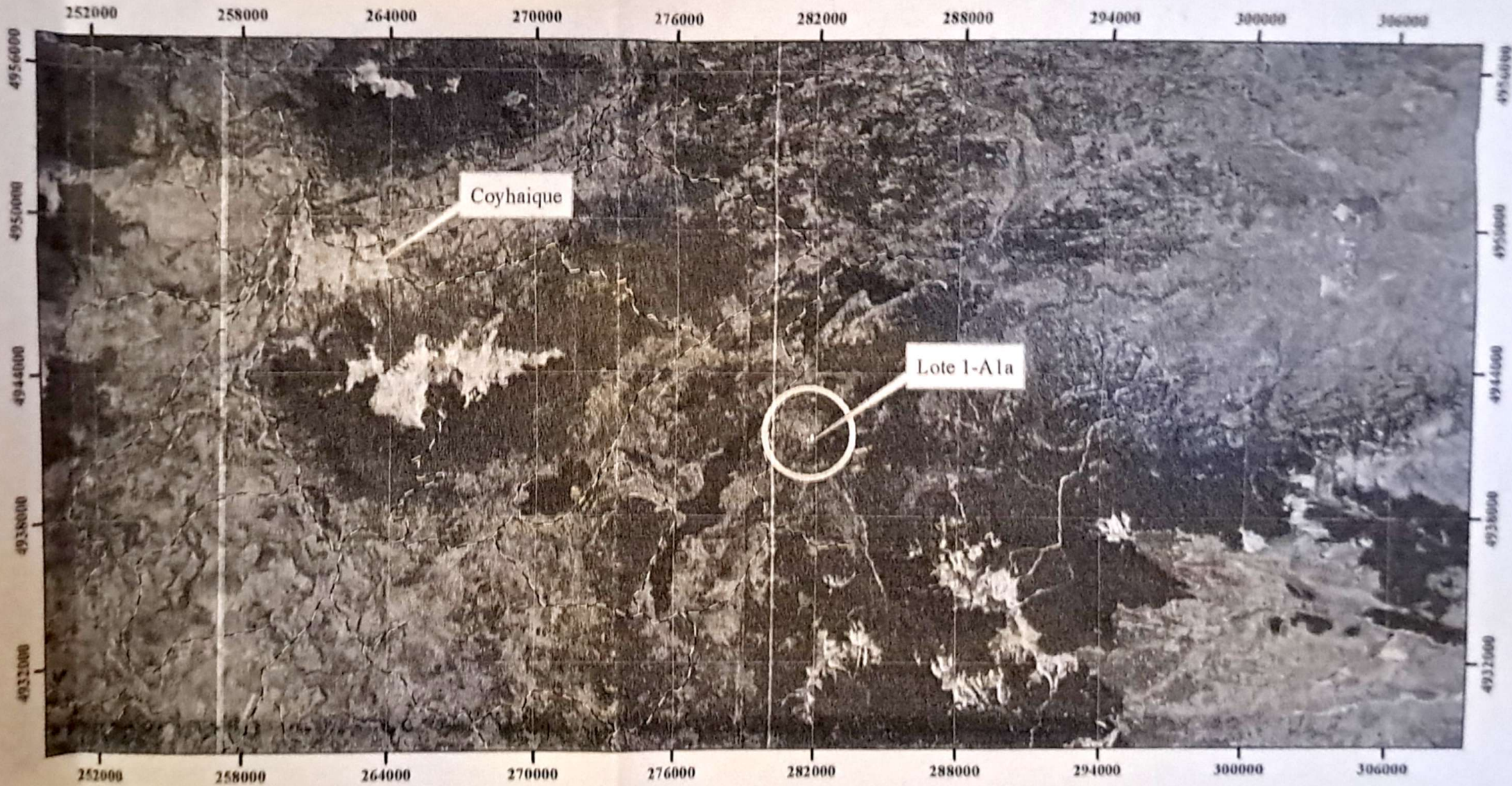

ESCALA 1:10000

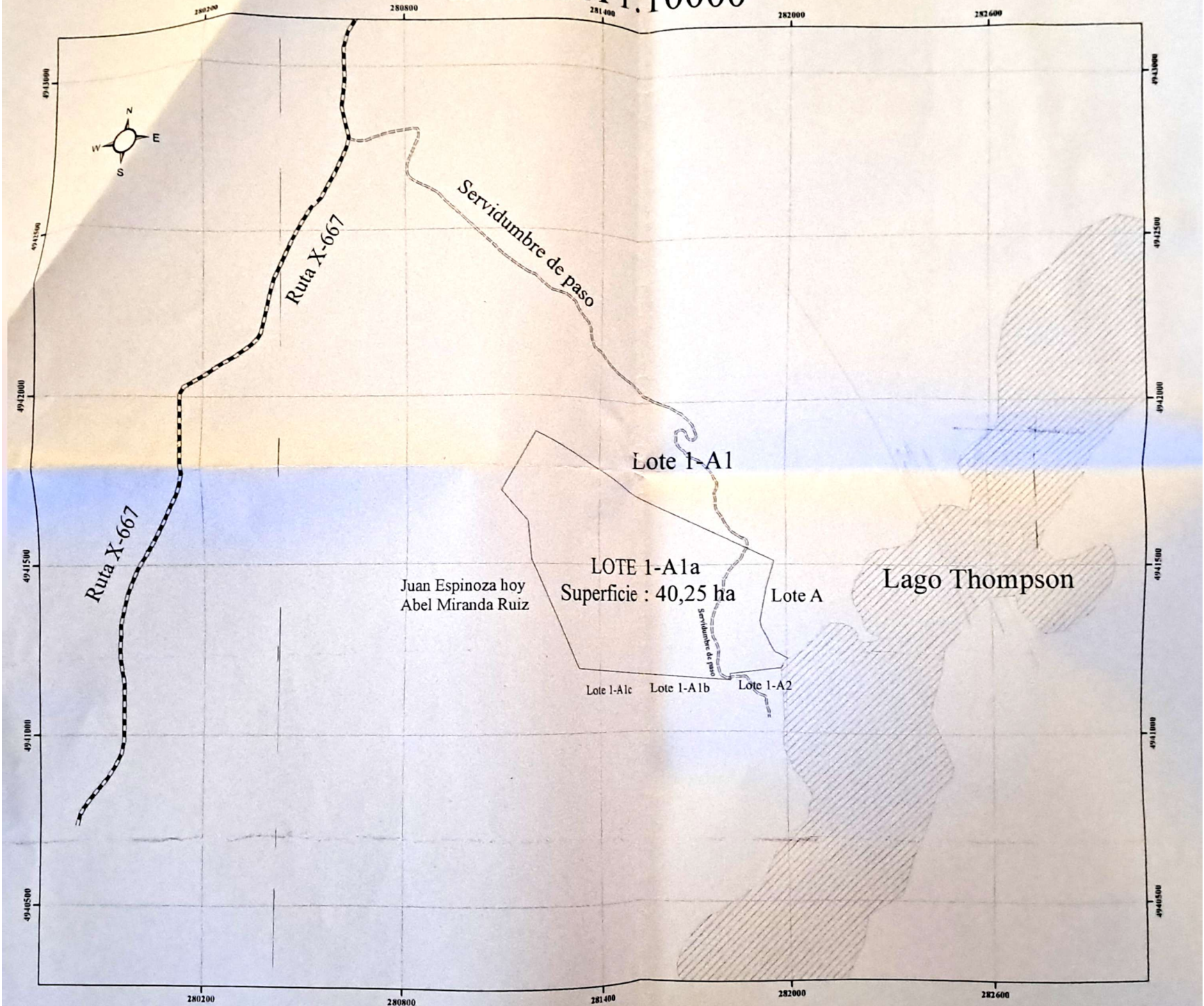

ANTECEDENTES DE LA PROPIEDAD

ROL S.I.I. 1032-151

Inscrito a fojas 1899 VTA N° 1.165, del año 2019

UBICACIÓN

PROVINCIA: Coyhaique

COMUNA: Coyhaique

REGIÓN: De Aysén del Gral Carlos Ibáñez del Campo

BASE CARTOGRÁFICA

Proyección UTM -WGS 84 H 19S

Levantamiento GPS

Catastro Bienes Nacionales

Plano N° 518 letra b año 2017 C.B.R de Coyhaique

CUADRO DE SUPERFICIES

Superficie Actual	
Lotes	Superficie (ha)
Lote 1-A1a	40,25

Superficie proyectada			
Lotes	Superficie (ha)	Servidumbre de tránsito (ha)	Simbología
Lote 1-A1a	33,78	0,116 (Serv. Preexistente)	□
Lote 1-A1g	6,47	0,062 (Serv. Preexistente)	▨
Total	40,25	0,178	

SE ACLARA QUE LA SUPERFICIE QUE OCUPA LA SERVIDUMBRE DE TRÁNSITO, NO LE RESTA SUPERFICIE A LA PARCELA O LOTE SIRVIENTE YA QUE NO HAY TRANSFERENCIA DE DOMINIO.

Adelina Sáchez Mora
Adelina Sáchez Mora
5.998.344-k
Propietaria

Fernando Soto Álvarez
Fernando Soto Álvarez
15.516.675-4
Ingeniero Forestal